cube ecole

Validation du bloc 3 de la certification RNCP39108 : Product Builder No-Code

Formation compétences

Niveau - Essentiel

Workflows - Agents IA - Audit

Automatisations & Agents IA

Concevoir, configurer et paramétrer les outils métiers dans le cadre d'un projet de solution No-Code

Les questions qu'ils se posaient avant de commencer

« Je voulais me lancer en freelance sur l'automatisation et les agents IA. Je me demandais si je serais capable de concevoir et livrer des solutions complètes pour mes premiers clients dès la fin de la formation ?»

Rodolphe T
Avant : Assistant digital Freelance.
Aujourd'hui : Consultant automatisation pour des grands groupes

« Je voulais automatiser les processus interne de l'entreprise, structurer les workflows fiables et accompagner mon équipe dans la mise en place. Je voulais savoir si la formation était assez avancée pour un tel projet ? »

Noémie M
Avant : Chargée de projet QHSE.
Aujourd'hui : Responsable IA dans une ETI

Grâce à cette formation vous pourrez :

- Concevoir et livrer des **systèmes automatisés complets** avec Make, Airtable et l'IA, dès la fin de la formation.
- Déployer des **automatisations exploitables** dans votre organisation ou dans vos premières missions clients.

Pourquoi est-ce le bon moment pour apprendre l'automatisation ?

Aujourd'hui, jusqu'à 50 % des tâches professionnelles peuvent être automatisées, mais seulement 30% des salariés utilisent régulièrement l'IA (*AP News*). Les entreprises recherchent donc des profils capables de concevoir et déployer ces automatisations dans des contextes métier réels (plus de 200 missions recensées chaque mois).

50%

des tâches professionnelles sont automatisables

86%

des organisations constatent une augmentation de la productivité grâce à l'IA

Accessible

Sans coder

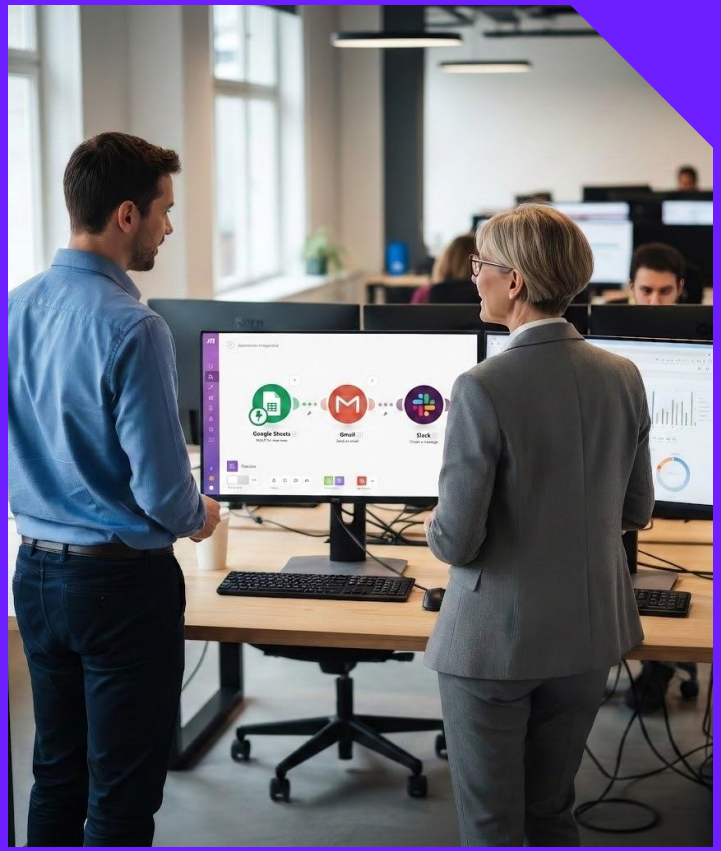

À qui s’adresse cette formation?

Cette formation est faite pour vous si vous souhaitez :

- Structurer une première offre d’automatisation et agents IA pour vos clients TPE/PME ou votre organisation
- Automatiser des processus métier dans votre organisation
- Intégrer l’IA dans vos workflows opérationnels
- Enrichir votre parcours avec une compétence recherchée en automatisation No-Code.

Pré-requis

Aucune compétence technique n’est nécessaire. Une première découverte d’outils comme Make, Zapier, Notion ou Airtable est un plus.

Quel niveau allez-vous atteindre avec cette formation ?

Avant

Vous avez découvert l'automatisation ou les outils No-Code (Make, Zapier, Notion, Airtable...).

Vous souhaitez passer de l'expérimentation à des solutions concrètes.

Après

Vous êtes capable de concevoir et livrer une automatisation métier complète avec Make et des agents IA.

Vous pouvez appliquer cette compétence dans votre organisation ou dans vos premières missions freelance.

Découvrir le programme

Quelles compétences vais-je acquérir ?

- Auditer un processus métier et identifier un besoin d'automatisation métier
- Structurer une base de données exploitable avec Airtable
- Concevoir la logique d'un système automatisé adapté à un besoin réel
- Construire des workflows automatisés robustes et sécurisés avec Make
- Intégrer des agents IA dans vos automatisations
- Documenter une solution automatisée pour faciliter sa prise en main

À l'issue de la formation, vous êtes capable de concevoir et livrer une automatisation métier exploitable dans un contexte professionnel réel.

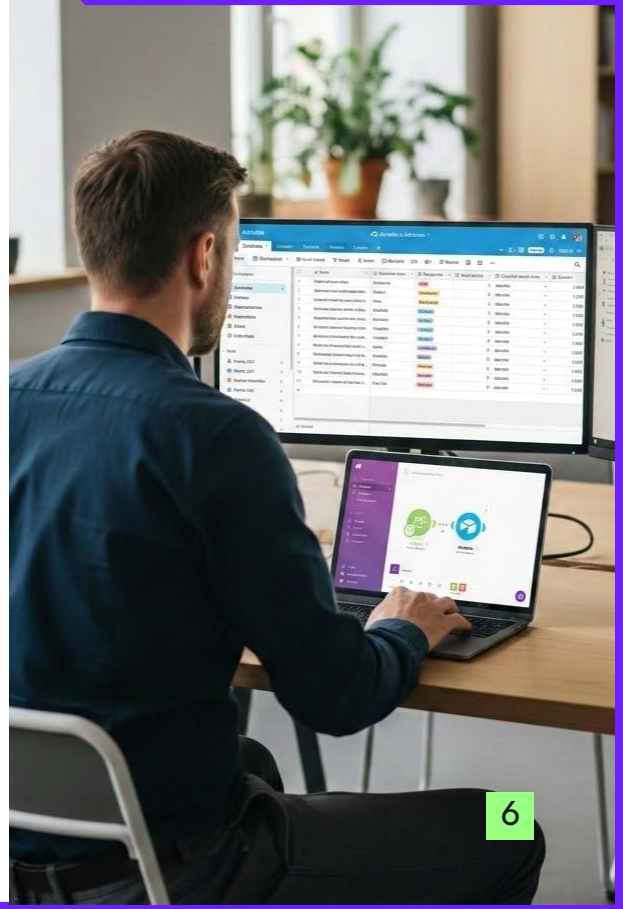

Un projet professionnel tout au long de la formation

Pourquoi ?

Notre but est de vous accompagner dans votre montée en compétences opérationnelles. C'est pour cette raison qu'un projet professionnel vous permet de mettre en oeuvre un système automatisé complexe. Exemple : automatisation du suivi candidats et reporting pour une agence de recrutement.

Vous pouvez réutiliser ce projet dans votre activité professionnelle ou vos missions.

Un exemple de ce que vous pourriez réaliser lors de ce projet

- Audit d'un processus métier
- Structuration d'une base Airtable
- Automatisation avec Make
- Intégration de l'IA
- Documentation du système livré

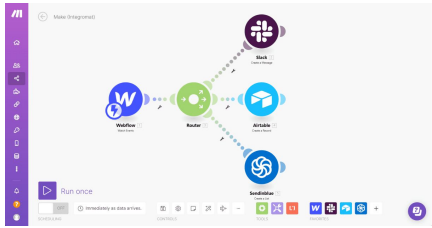

20h

Dédiées à un projet professionnel de soutenance

4

Challenges à faire en groupe pendant la formation

+4,8/5

note sur Trustpilot

Yohan S

Cette formation m'a permis d'automatiser plusieurs tâches dans mon activité et de structurer mes premiers services autour de l'automatisation.

Jérémy B

Les contenus sont suffisamment techniques pour construire des automatisations solides et monter en compétences de façon professionnelle.

Faites le point sur votre projet professionnel avec un conseiller formation

Échangez avec un conseiller pour :

- Valider votre niveau
- Choisir le bon parcours
- Identifier vos financements possibles

Prendre rendez-vous avec un conseiller

01

Comment se déroule la formation ?

Détails de formation

La formation en bref

Certifiante

Vous validez le bloc 3 de la certification RNCP39108

Finançable

3 990€, financements possibles (CPF, OPCO...)

100h

80 h de cours e-learning et 20 h de projet pro

4

Mois de formation en temps partiel

5 à 8h

Par semaine environ sont recommandées

En ligne

Formez-vous depuis chez vous à votre rythme

Accès à vie

Modules mis à jour régulièrement

Soutien

Individuel et collectif par l'assistance pédagogique

Objectifs pédagogiques

- Comprendre l'écosystème automatisation & agents IA
- Auditer et qualifier un besoin client
- Structurer les données et définir la logique d’un système automatisé
- Construire des automatisations bout-en-bout avec Make
- Connecter des APIs et intégrer des agents IA dans un workflows
- Livrer, documenter et former le client

À l’issue de la formation

Vous êtes capable de concevoir et livrer une automatisation métier exploitable en contexte professionnel réel.

Notre méthode pédagogique

Cours e-learning (obligatoire)

Suivez des modules vidéo et texte avec quiz et exercices pratiques à votre rythme.

Challenges collectifs (fortement recommandés)

Participez à deux challenges par mois à réaliser en groupe et obtenez des retours et corrections en live par un mentor.

Projet professionnel (obligatoire)

Concevez et livrez un système automatisé complet pour une TPE/PME tout au long de la formation.

Accompagnement

Un accompagnement individuel et collectif est proposé tout au long de la formation.

L’accompagnement au quotidien

Les sessions en Live

1 heure par semaine avec un mentor pour poser vos questions et approfondir les notions clés et solutionner vos blocages.

Le support individuel

Posez vos questions à l’équipe pédagogique sur le Chat du Campus Virtuel (technique, orientation, administratif...).
Réponse sous 24h ouvrées (ouvert du lundi au vendredi, de 10h à 19h).

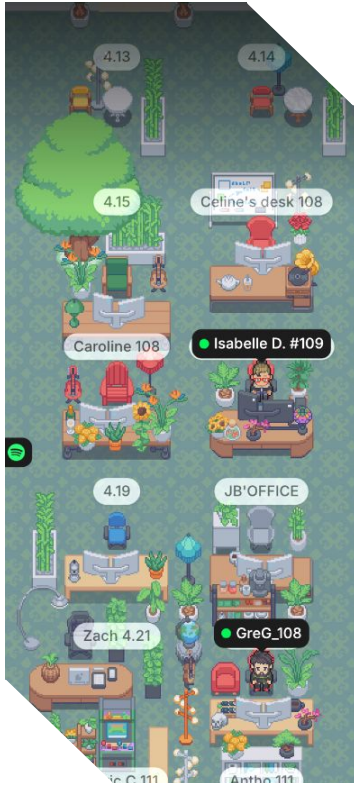

Les Workshop Challenges

2 sessions par mois sur le Campus Virtuel en groupe de 4 à 5 personnes avec correction en direct par un mentor.

Le coaching

Bénéficiez d’un accompagnement (sur demande) sur votre organisation, votre progression et votre projet professionnel (job board, orientation missions, évolution de carrière, accès à notre plateforme d’offres d’emploi).

02

Quelles compétences aurais-je acquis pendant la formation ?

Programme détaillé

Module 01

Comprendre l'écosystème automatisation et agents IA

Un tour d'horizon pour poser les bases : quels outils existent, quelle est la vraie différence entre une automatisation et un agent IA, et quels cas d'usage sont réalistes pour une TPE/PME. Vous savez à quoi vous en tenir avant de construire quoi que ce soit.

Ce que vous allez apprendre

- Distinguer automatisation et agent IA, et choisir la bonne approche selon le besoin client.
- Repérer les outils du marché et leurs cas d'usage.
- Comprendre la logique des webhooks et des APIs sans coder.
- Identifier des opportunités concrètes d'automatisation en entreprise.

Module 02

Auditer et qualifier un besoin client

Vous apprenez à analyser les processus d'un client, repérer ce qui vaut la peine d'être automatisé et formaliser ça en brief exploitable pour ne jamais démarrer un projet à l'aveugle.

Ce que vous allez apprendre

- Mener un audit des processus manuels avec une méthode reproductible.
- Identifier et prioriser les tâches automatisables selon leur impact.
- Calculer la valeur temps/argent d'une automatisation pour convaincre un client.
- Rédiger un document de cadrage.

Module 03

Structurer les données et configurer la logique métier

Vous apprenez à construire des bases de données et à définir les règles qui font fonctionner le système : conditions, filtres, gestion des erreurs.

Ce que vous allez apprendre

- Concevoir une base de données adaptée au projet client.
- Définir la logique du flux : conditions, filtres et boucles.
- Garantir la qualité et la cohérence des données dans le système.

Airtable

Module 04

Construire des automatisations bout-en-bout avec Make

Vous construisez des scénarios Make complets, connectés aux outils que vos clients utilisent déjà (Gmail, Slack, Notion, CRM). Vous apprenez aussi à gérer les erreurs pour livrer des systèmes fiables, pas des démos qui cassent au premier imprévu.

Ce que vous allez apprendre

- Construire un scénario Make de A à Z : triggers, modules, routeurs.
- Connecter les applications métier courantes.
- Gérer les erreurs et les relances automatiques.
- Tester et débugger avant la livraison.
- Connecter des APIs et enrichir les flux.

make

Module 05

Construire des agents IA dans Make

Vous apprenez à concevoir ces architectures pour proposer des solutions plus intelligentes à vos clients.

Ce que vous allez apprendre

- Comprendre la différence entre un workflow automatisé et un agent IA dans Make.
- Créer un agent capable d'analyser un contenu entrant et de déclencher des actions adaptées.
- Connecter un LLM (Claude, GPT) dans Make et exploiter sa réponse dans le flux.
- Construire une boucle de décision : l'agent évalue, choisit une branche, agit.

make

Module 06

Livrer, documenter et former le client

Vous apprenez à produire une documentation claire qui inspire confiance à votre client.

Ce que vous allez apprendre

- Rédiger une documentation claire pour un client non-technique.
- Former le client à la prise en main du système.
- Structurer la passation pour ouvrir la voie à une relation durable.

Les outils utilisés pendant la formation

Notion

+30 millions

D'utilisateurs dans le monde.
Utilisé pour structurer l'information, documenter des workflows et piloter des projets automatisés.

Airtable

+450 000

Organisations utilisatrices.
Utilisé pour concevoir des bases de données métier connectées aux automatisations

make

+500 000

Utilisateurs dans le monde.
Utilisé pour construire des automatisations professionnelles connectées aux outils métier

Comment cette compétence peut renforcer votre positionnement professionnel ?

Évolution dans votre poste actuel

- Automatiser des processus métier internes
- Structurer des workflows fiables dans votre organisation
- Intégrer l'IA dans vos outils opérationnels
- Devenir référent automatisation dans votre équipe

Les missions Freelance accessibles

- Automatisation qualification de leads
- Structuration bases Airtable
- Automatisation reporting ou CRM
- Création workflows métier pour TPE / PME

TJM observé : 400 à 500 € / jour dès les premières missions

Trajectoire vers Product Builder

Ce bloc correspond à une compétence clé du parcours Product Builder No-Code

Il peut être complété par : le niveau Avancé de la formation "Automatisation et agents IA" ou par une formation de développement d'application web ou de projet IA.

Faites le point sur votre projet professionnel avec un conseiller formation

Échangez avec un conseiller pour :

- Valider votre niveau
- Choisir le bon parcours
- Identifier vos financements possibles

Prendre rendez-vous avec un conseiller

03

Pourquoi choisir l’École Cube ?

En savoir plus

+3 000

apprenants formés

92%

de retour à l'emploi en entreprise ou indépendant

+4,8/5

note sur Trustpilot

L'École Cube en quelques mots

Une expérience de terrain

L'École Cube fait partie du groupe Cube, acteur français pionnier et pure-player de prestation informatique No-Code, IA et Growth Marketing depuis 2019. Grâce à l'expérience et expertise accumulée au cours de son activité d'agence (www.cube.fr), l'ensemble des formations du groupe sont le résultat de méthodologies éprouvées grâce à des cas d'entreprises divers et variés, que cela soit au service de start-ups, scale-ups, TPE/PME, ETI ou grands comptes.

Quelques points clés

- Des profils freelances, salariés et en reconversion formés chaque année
- Certification RNCP niveau 6 reconnue par l'État
- Pédagogie orientée projets réels et cas d'usage professionnels

L'expérience d’apprentissage de l’École Cube

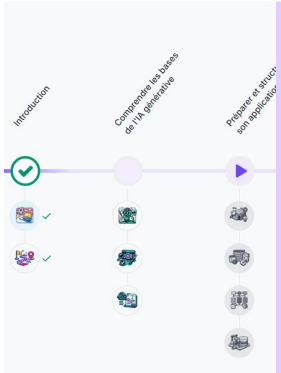

La plateforme d’apprentissage

Tous vos cours sont en ligne et accessibles partout et à tout moment sur notre plateforme immersive.

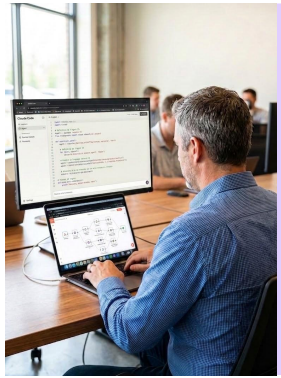

Le projet professionnel

Pour mettre en pratique de manière concrète et professionnelle, toutes les compétences acquises.

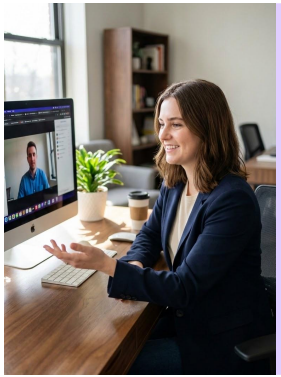

L'accompagnement individuel

Notre équipe pédagogique est disponible pour vous accompagner à tout moment.

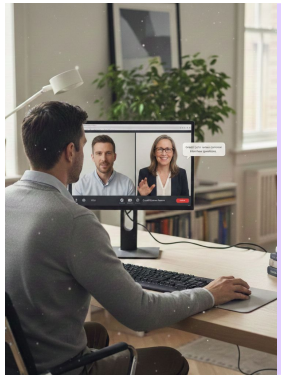

L’accompagnement carrière

Bénéficiez d’un coaching dédié (sur demande) pour préparer votre orientation, insertion ou organisation.

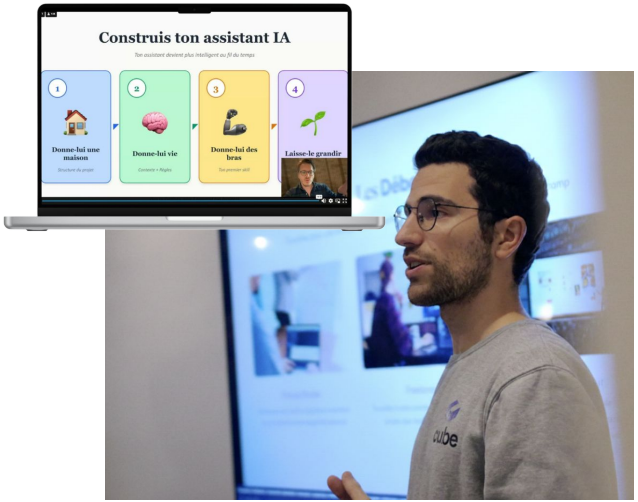

L'écosystème de l'École Cube

Rejoignez une communauté unique

En intégrant un programme de formation du groupe Cube, vous rejoignez une communauté professionnelle très active autour du No-Code, de l'IA et du Growth Marketing. Vous accéderez à notre espace communautaire, la plateforme Community, le Campus Virtuel pour échanger avec vos pairs ou poser vos questions et aurez accès aux offres d'emplois et à tous les événements Cube (webinars, talks, afterworks, démos). Des rencontres à travers la France sont organisées pour rassembler les alumni et ainsi vous permettre de créer un réseau professionnel et humain.

Le Campus virtuel

Une des grandes innovations de l'École Cube est son Campus Virtuel. Un espace digital vivant qui rassemble les étudiants et conçu comme une université. Parcourez les salles de classe à la recherche d'étudiants avec qui discuter, échangez des opportunités, accédez à des ressources inédites, parlez à des experts et posez leur vos questions, travaillez à plusieurs, suivez les lives, le tout sur le campus.

Une équipe et des experts à vos côtés

Anne F

Pôle scolarité et financement

Un accompagnement dans la création de votre dossier de financement et votre inscription au sein de l'École Cube.

Gabin L

Pôle assistance pédagogique et carrière

Le service assistance pédagogique est disponible dès que vous en avez besoin. Travaillez votre orientation carrière et trouvez des offres d'emploi.

Les formateurs

Expertise compétence, métier et outil

L'École Cube s'entoure d'experts reconnus afin de vous fournir un enseignement de qualité et vous garantir une véritable montée en compétences.

Les intervenants formateurs

Arthur Kieffer, Charles Willmann, Frank Albrecht, Marie Bernard, Matthias Marin

04

Les questions que vous vous posez (admission, certification, pré-requis)

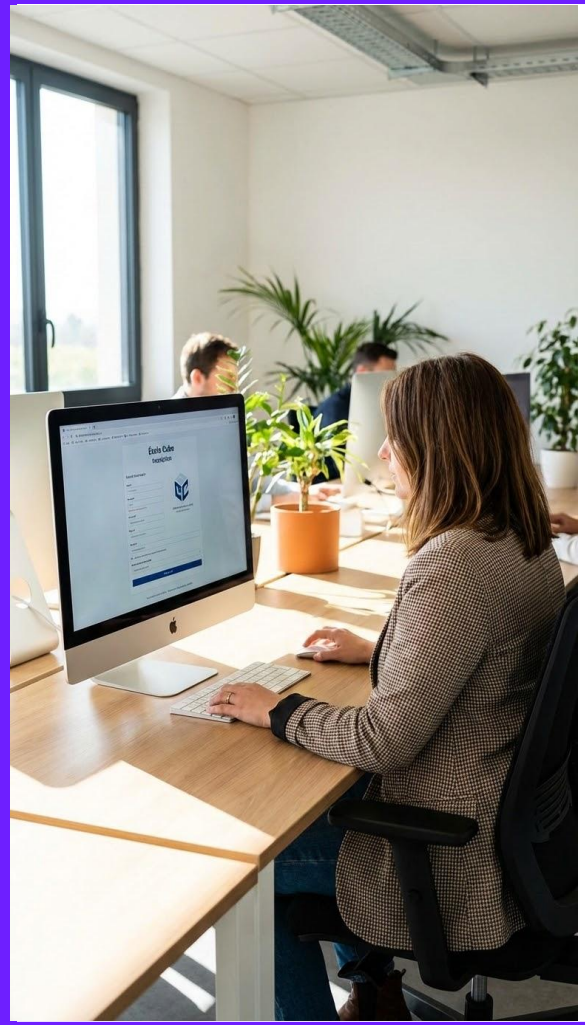

Modalités d'inscriptions

Le processus d’admission se déroule en 4 étapes :

- Candidature simplifiée : prenez RDV avec l’un de nos chargés d’admission.
- RDV avec l’un de nos conseillers afin d'échanger sur votre projet et vos objectifs.
- Bilan de positionnement : réalisation d'un test de positionnement préalable afin de vérifier l'adéquation de votre projet professionnel avec l'objectif de la formation.
- Dossier de financement : nous élaborons avec vous le plan de financement le plus adapté à votre situation pour vous permettre d’accéder à votre formation au plus vite.

Les pré-requis pour candidater

Il est recommandé d'avoir :

- Des connaissances de base en informatique : navigation web, manipulation de fichiers, usage d'applications en ligne et familiarité avec les réseaux sociaux.
- Une compréhension générale des processus métier (ex. gestion de tâches, suivi client, reporting).
- Une appétence pour la logique et l'organisation de données (tableurs, catégories, champs).
- Aucune compétence en programmation n'est requise, mais une bonne aisance avec les outils numériques est essentielle.

Dans le cas d'une préparation au bloc de compétence RNCP39108 BC 03 - Concevoir, configurer et paramétrer les outils métiers dans le cadre d'un projet de solution No-Code (bloc de compétence composant la certification RNCP39108 - "Product Builder" dont le certificateur est Le groupe Cube), le prérequis d'accès à la formation est d'être titulaire d'une certification de niveau 5 ou équivalent. Cette vérification est réalisée dans le cadre de la procédure de recrutement, sur dossier et dans le cadre d'un entretien. Des dérogations spécifiques pourront être accordées après examen d'un dossier incluant CV, lettre de motivation et entretien.

Situation de Handicap : Lors de l'inscription, l'étudiant indique ses besoins spécifiques. Le référent handicap évalue les aménagements nécessaires et met en place des adaptations avec le personnel. Un suivi régulier est effectué pour ajuster le plan d'accompagnement.

La certification

RNCP39108

La formation compétences “Automatisation & Agents IA”, vous permet de valider le Bloc 3 (Concevoir, configurer et paramétrer les outils métiers dans le cadre d’un projet de solution No-Code) de compétences de la certification RNCP39108 Product Builder.
Cette certification est enregistrée au Répertoire Spécifique de France Compétences par le groupe Cube.

FRANCE compétences
CERTIFICATION
enregistrée au RNCP

Pour en savoir plus : https://www.francecompetences.fr/recherche/rncp/41337/

Modalités d’évaluation du bloc de compétence

La certification se déroule en deux temps :

- Un **dossier écrit** présentant le projet professionnel préparé durant la formation est à remettre au plus tard 4 jours avant l'épreuve
- Une **soutenance orale de 30 minutes** en visioconférence devant un jury de deux professionnels : présentation du projet (15 min), et un échange questions-réponses (15 min).

Pour accéder à la soutenance, l'étudiant doit avoir complété 100 % de sa formation sur la plateforme. *Un bloc de compétences est validé lorsque 70 % des critères sont acquis*

En cas d'échec, un **rattrapage** est possible sous un mois.

Les résultats de la soutenance sont communiqués dans les 10 jours ouvrés suivant la soutenance, et le titre est officiellement délivré par le jury de certification, qui se réunit une fois par mois.

05

Les financements que vous pouvez solliciter

Options de financement

Quels sont les financements possibles ? (1/2)

En fonction de votre situation professionnelle, plusieurs dispositifs peuvent compléter votre financement.

Pour tous les candidats :

- **Mobiliser votre Compte Personnel de Formation (CPF).** Ce financement s'adresse à toute personne en activité (salariés du privé, fonctionnaires ou indépendants) de plus de 16 ans et il est crédité de 500 euros / année pour un montant de 5000 euros maximum (et de 8000€ pour les personnes en situation de handicap). Il est donc intéressant de l'utiliser régulièrement.

  Il est possible de vérifier son solde CPF sur le site www.moncompteformation.gouv.fr . Le délai minimal entre votre inscription et le début de la formation est de 11 jours ouvrés.

Quel est le coût de la formation ?

Le prix de la formation Automatisation & Agents IA, *Niveau Essentiel*

3.990 €

- **Échelonnez le paiement de votre formation jusqu'à 10x** avec notre partenaire Alma.

Options de financement

Quels sont les financements possibles ? (2/2)

En fonction de votre situation professionnelle, plusieurs dispositifs peuvent compléter votre financement.

Pour les demandeurs d'emploi

- **Bénéficier d'une aide de France Travail en complément de votre CPF (Abondement CPF)**. Vous pouvez demander un financement complémentaire à France Travail (anciennement Pôle emploi). Ce financement complémentaire est un abondement que France Travail peut vous accorder (sous certaines conditions) pour financer le reste à charge de votre projet de formation. Si la prise en charge financière est acceptée par France Travail, votre inscription en formation est automatiquement validée. Votre formation doit débuter dans plus de 21 jours ouvrés à compter de votre demande. Nous vous conseillons d'évoquer votre projet à votre conseiller France Travail avant de commencer toute démarche.

Quel est le coût de la formation ?

Le prix de la formation Automatisation & Agents IA, *Niveau Essentiel*

3.990 €

Pour les salariés

- **Solliciter un financement via l'OPCO ou votre entreprise.** Pour obtenir un financement via OPCO (Opérateurs de Compétences), prenez rendez-vous avec votre RH ou votre manager pour lui présenter votre projet. Un financement de 2000 à 6000 euros peut être accordé en fonction de votre situation spécifique et du budget de l'employeur. Les démarches prennent en général un à deux mois. Votre formation peut également être financée directement par votre entreprise.
- **Financement direct par l'employeur.**

Foire aux questions (1/3)

La formation est-elle accessible sans être technique ?

Oui. La formation est accessible sans profil technique. Une première découverte d'outils (Make, Zapier ou Airtable) est un plus pour progresser plus rapidement. Des pré-requis sont tout de même nécessaires (voir ici).

Est-ce que la formation est concrète et professionnalisante ?

Oui. Vous réalisez un projet complet basé sur un cas réel de TPE/PME : audit du besoin, conception d'un workflow automatisé, intégration d'agents IA et documentation client.

Combien de temps faut-il prévoir par semaine ?

Environ 5 à 8 heures par semaine en moyenne. Cependant, vous suivez le parcours à votre rythme et pouvez également accélérer, ou au contraire ralentir.

Vais-je apprendre à utiliser l'IA pour l'automatisation ?

Oui. Vous apprenez à intégrer des agents IA dans vos workflows automatisés, notamment via Make et les APIs de modèles comme Claude ou GPT. En savoir plus sur le programme détaillé

Foire aux questions (2/3)

Puis-je appliquer cette compétence dans mon entreprise ou en freelance ?

Oui. La formation est conçue pour être directement mobilisable dans votre organisation ou dans vos premières missions.

Quel niveau vais-je atteindre à la fin de la formation ?

La formation permet d'atteindre un niveau intermédiaire en conception d'automatisations métier.

La formation permet-elle d'obtenir une certification ?

Oui. Elle permet de valider le bloc 3 de la certification RNCP39108 Product Builder No-Code.

Vais-je être accompagné pendant la formation ?

Oui. Vous bénéficiez de sessions live hebdomadaires avec un mentor, de workshops collectifs, d'un support pédagogique individuel et d'un accompagnement.

Foire aux questions (3/3)

Cette formation permet-elle de réaliser mes premières missions freelance ?

Oui. La formation est conçue pour vous entraîner à auditer un besoin client, concevoir une solution automatisée et la documenter.

Le projet professionnel constitue une première expérience directement mobilisable dans vos premières missions.

Puis-je suivre la formation entièrement à distance ?

Oui. La formation se déroule entièrement en ligne, sur le campus virtuel de l'École Cube, accessible depuis chez vous.

Passez le niveau Essentiel & le niveau Avancé

Durée de la formation complète - **6 mois**

Claude n8n

Un pack de deux formations vous est proposé à un tarif avantageux afin de vous permettre d'accéder à une maîtrise totale et avancée.

Passez d'un niveau débutant à avancé des systèmes d'automatisation complexes et multi-agents, en quelques mois.

4 990€

Pack intégral Automatisations & Agents IA

Au lieux de 3 990€ chacune
(Soit **7 980€)**, *une* ***économie*** *de* ***2 990€***
Finançable CPF, OPCO, Entreprise, personnel.

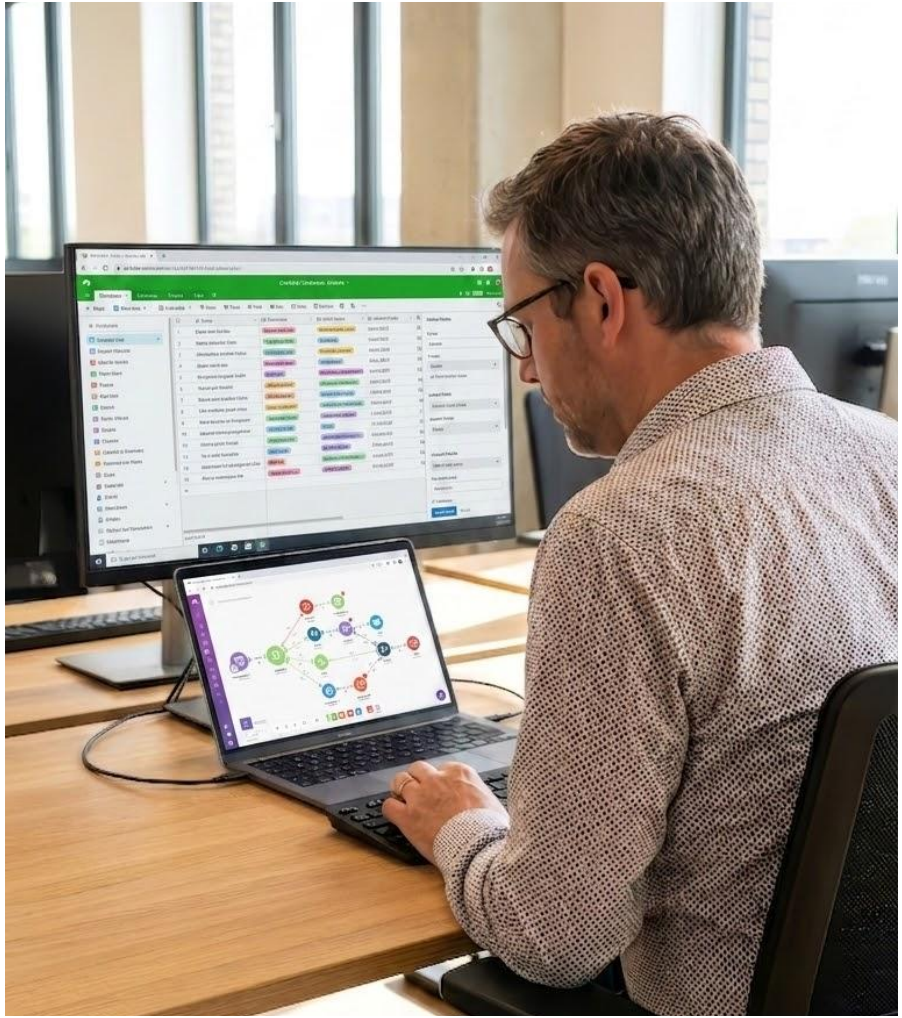

★★★★★ Joris

“Une formation extrêmement qualitative et enrichissante, avec des intervenants experts sur leurs outils et disponibles pour répondre aux questions…”

★★★★★ Steph

“Les profs sont tous des pros qui ont une maîtrise implacable des outils et des compétences qu’ils enseignent et de ceux qui gravitent autour…”

Découvrez-en bien plus en rencontrant une personne de l'école !

Votre future formation n'attend que vous

Échangez avec un conseiller pour :

- Valider votre niveau
- Choisir le bon parcours adapté à votre profil et vos objectifs
- Identifier vos financements possibles

Prendre rendez-vous

cube ecole